IHRE ANMELDUNG

erhalten wir gerne per Mail:
info@nlp-kaiserswerth.de

oder mit der Post:
Alte Landstraße 172
40489 Düsseldorf

oder per Telefon:
0211 / 43 50 385.

Sie bekommen eine Bestätigung.
Ihr Platz ist reserviert, sobald die Zahlung der Teilnahmegebühr auf dem Konto von Ute Griessl bei der Stadtsparkasse Düsseldorf IBAN: DE14 3005 0110 1004 6174 19 eingegangen ist.

ORT

im Ute Griessl Institut
Alte Landstr. 172
40489 Düsseldorf

Ute Grießl

Diplompädagogin
Lehrtrainerin, DVNLP
Lehrcoach, DVNLP

Renate Biebrach

Theologin
Lehrtrainerin, DVNLP
Lehrcoach, DVNLP

Das Neurolinguistische Programmieren (NLP) wurde in den siebziger Jahren in den USA von Richard Bandler und John Grinder als Kommunikationstraining entwickelt.
Diese Methode verbindet gestalttherapeutische, systemische und hypnotherapeutische Ansätze zu einem neuen Ganzen mit faszinierenden Möglichkeiten.

Nähere Informationen

Tel.: 0211 / 43 50 385

Mail: info@nlp-kaiserswerth.de

www.nlp-kaiserswerth.de

„Mehr Zeit haben"

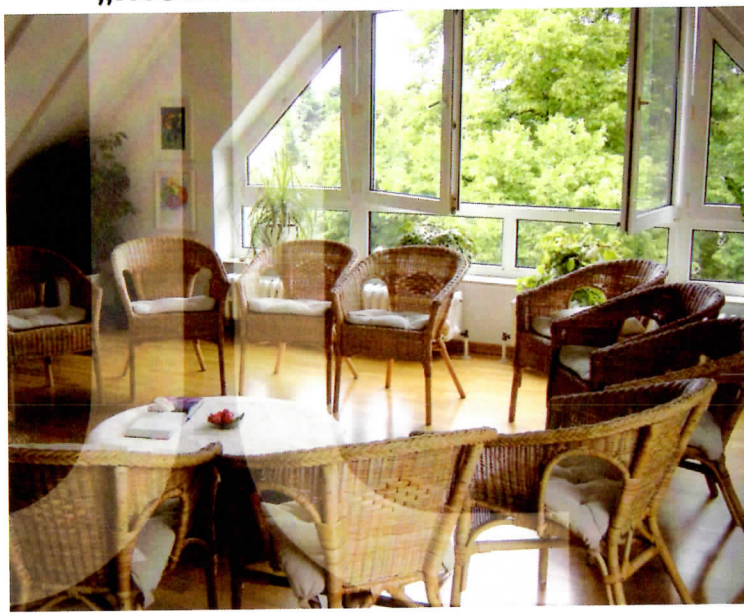

NLP und Zeitmanagement
Kompakt-Seminar mit NLP

Samstag, 04. März 2017
10 bis 17 Uhr
Alte Landstraße 172
40489 Düsseldorf

leichter leben
NLP in Kaiserswerth
Ute Griessl Institut

NLP KOMPAKT-SEMINAR

Thema: Mehr Zeit haben.
NLP und Zeitmanagement

Das Gefühl, ständig zu wenig Zeit zu haben, ist der Preis, den vielbeschäftigte Menschen für ihren Erfolg zahlen. Und es ist der Preis, den hilfsbereite Menschen für ihre Beliebtheit zahlen. – Im Prinzip wissen wir das, können aber nicht einfach aussteigen...
Bei der großen Sehnsucht nach ‚mehr Zeit für mich' geht es um Zeitfenster, in denen wir spontan entscheiden können, was wir tun.
Es sind die Inseln der Freiheit.
Man kann die NLP-Tools zum Selbstmanagement gut dafür nutzen, solche Inseln zu entdecken und es sich gut gehen zu lassen. Oder solche Zeitfenster einzubauen und zu vergrößern.
Lassen Sie sich einladen und überraschen.

UNSERE ARBEITSWEISE

Wir arbeiten abwechslungsreich mit Rundgespräch, Übungen, Kleingruppen und kurzen Theorie-Einheiten.
Wir suchen in der Gruppe individuelle Antworten auf persönliche Fragen.

MEHR ZEIT HABEN
NLP und Zeitmanagement

10:00 - 11:30 Uhr
Mehr Zeit für mich

Kaffeepause

11:15 - 13:15 Uhr
Zeit - wofür und wieviel?

Gemeinsamer Mittagsimbiss

14:15 -15:45 Uhr
Zeit gewinnen

Kaffeepause

16:00 - 17:00 Uhr
Zeit genießen

KOSTEN

Kursgebühr, Getränke und Mittagsimbiss
inkl. 19 % UST
Preis pro Einzelperson: 110,00 Euro
Preis pro Paar: 160,00 Euro

ANMELDUNG

Ich melde mich verbindlich zum Kompaktseminar „Mehr Zeit haben" am Samstag, 04. 03. 2017 an.

_____
Name, Vorname

_____
Straße, Hausnummer

_____
Postleitzahl, Ort

_____
Telefon

_____
E-Mail-Adresse

_____
Geburtstag

_____
Beruf

_____
Datum, Unterschrift